MAPA DO CELÓW PROJEKTOWYCH

Skala mapy: 1:500

Miejscowość: Spytkowice

Nazwa i identyfikator jednostki ewidencyjnej: 121806_2 Spytkowice

Nazwa i identyfikator obrębu: 121806_2.0005 Spytkowice

Numer kerosłaniny: NGK.6640.6061.2021

Sekcja mapy w układzie 2000: 7.124.07.22.2.1, 7.124.07.22.2.2

Układ wysokościowy: EVRF2007
Układ współrzędnych prostokątnych płaskich - 2000(21)
Obiekt: Spytkowice, ul. Jana Pawła II.

FLOTA GEODEZJA

FLOTA Geodezja Sp. z o.o.
43-600 Jaworzno, ul. Chopina 94B
NIP: 632-201-70-50, tel: 696-600-255
email:biuro@flota.info

GEODETA UPRAWNIONY:

mgr inż. Tomasz Gawerch
DEWELOPERSKI nr 22621

Legenda mapy projektowej

- granice działek ewidencyjnych
- numery działek ewidencyjnych
- 17/2 - numery działek ewidencyjnych
- projektowane sieć energetyczna
- projektowana sieć kanalizacyjna
- projektowana sieć ciepłownicza
- projektowana sieć gazowa
- projektowana sieć telekomunikacja

- linie rozgraniczające tereny o różnym przeznaczeniu
- tereny o różnym przeznaczeniu

Uchwał w Nr XVI/134/24 Rady Gminy Spytkowice z dn. 12.03.2024 r.
w sprawie uchwalenia miejscowego planu zagospodarowania przestrzennego Gminy Spytkowice

Przewody projektowane wyznaczono przyjmując linię w krótkich seci.
Mapa jest aktualna na dzień 05.02.2021r. w zakresie sytuacji i ukształtowania terenu
UWAGA: W otoczeniu aktualizacji mogą występować lekki odstępstwa podstawowego, na terenie istnieją inc. nie widoczne w odpowiednich miejscach branżowych.
W granicach działek nie zastosc skutecznicz punktowych.

Świadomy odpowiedzialności karnej za złożenie fałszywego oświadczenia, oświadczam, że praca geodezyjna NGK.6640.6061.2021 wykonana z Starosty Wadowickiego, którą wykonawcą jest Flota Geodezja Sp. z o.o. kierownikiem geodezji uprawnionym mgr inż. Tomasz Gawerch, nr uprawnień 22621, w dniu 05.10.2022 wstrzymała protokół nr NGK.6640.6061.2021_38706 (częściowej weryfikacji) sporządzony przez Zuzannę Płóciennik - Podinspektor.

GEODETA UPRAWNIONY

mgr inż. Tomasz Gawerch
DEWELOPERSKI nr 22621

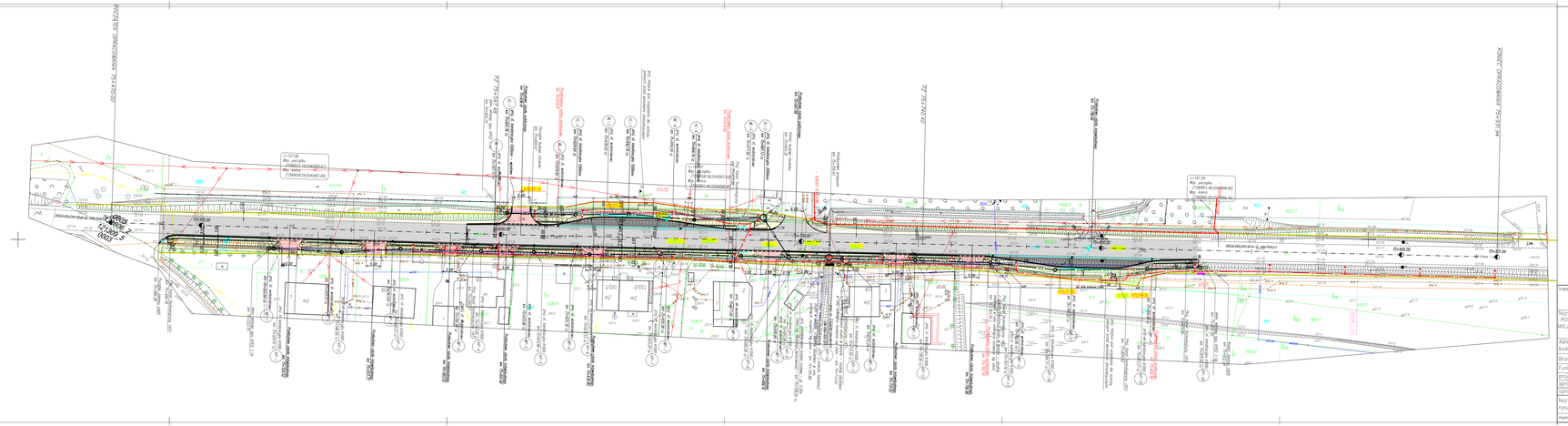
PROJEKTOWANY CHODNIK
PROJEKTOWANY ZATOK AUTOBUSOWY
PROJEKTOWANA ZEBRA
PROJEKTOWANA ZEBRA
PROJEKTOWANA ZEBRA